

Οδηγίες χρήσης της Εφαρμογής του Υποθηκοφυλακείου

Αναζητήσεις

Επιλέγοντας το μενού *Αναζητήσεις* έχετε τις εξής δυνατότητες :

Αναζήτηση Μερίδων

Αναζήτηση Εγγράφων

Αναζήτηση Μεριδών

Στην κεντρική οθόνη αναζήτησης συμβαλλομένων αναζητούμε τις μερίδες των συμβαλλομένων σε όλα τα τμήματα του υποθηκοφυλακείου. Είναι ιδιαίτερα σημαντική η καλή γνώση χρήσης της οθόνης τόσο για την ορθότητα των πληροφοριών που θα πάρουμε όσο και γιατί με αυτή την οθόνη συνδέονται όλα τα τμήματα κατά την διάρκεια των καταχωρήσεων τους.

Η οθόνη αποτελείται από τα εξής πεδία:

- **Κριτήρια αναζήτησης (επώνυμο, όνομα κλπ)**
- **Επιλογές αναζήτησης**
- **Πληροφορίες αναζήτησης**
- **Την οθόνη εμφάνισης των αποτελεσμάτων της αναζήτησης (πάνω δεξιά)**
- **Την οθόνη εμφάνισης των μεριδών του επιλεγμένου συμβαλλόμενου (κάτω δεξιά)**

Επίθετο	Όνομα	Πατρώνυμο	Μητρώνυμο
ΠΑΠΑΔΟΠΟΥΛΟΣ	ΙΩΑΝΝΗΣ	ΔΗΜΗΤΡΙΟΣ	ΣΟΦΙΑ
ΠΑΠΑΔΟΠΟΥΛΟΣ	ΙΩΑΝΝΗΣ	ΔΗΜΗΤΡΙΟΣ	ΜΑΡΓΑΡΙΤΑ
ΠΑΠΑΔΟΠΟΥΛΟΣ	ΙΩΑΝΝΗΣ	ΔΗΜΗΤΡΙΟΣ	ΑΓΓΕΛΙΚΗ
ΠΑΠΑΔΟΠΟΥΛΟΣ	ΙΩΑΝΝΗΣ	ΔΗΜΗΤΡΙΟΣ	ΣΤΥΛΙΑΝΗ
ΠΑΠΑΔΟΠΟΥΛΟΣ	ΙΩΑΝΝΗΣ	ΔΗΜΗΤΡΙΟΣ	ΑΜΑΛΙΑ
ΠΑΠΑΔΟΠΟΥΛΟΣ	ΙΩΑΝΝΗΣ	ΔΗΜΗΤΡΙΟΣ	ΚΥΡΙΑΚΟΥΔΑ
ΠΑΠΑΔΟΠΟΥΛΟΣ	ΙΩΑΝΝΗΣ	ΔΗΜΗΤΡΙΟΣ	
ΠΑΠΑΔΟΠΟΥΛΟΣ	ΙΩΑΝΝΗΣ	ΔΗΜΗΤΡΙΟΣ	ΑΝΘΟΥΔΑ
ΠΑΠΑΔΟΠΟΥΛΟΣ	ΙΩΑΝΝΗΣ	ΔΗΜΗΤΡΙΟΣ	ΓΕΝΟΒΕΦΑ
ΠΑΠΑΔΟΠΟΥΛΟΣ	ΙΩΑΝΝΗΣ	ΔΗΜΗΤΡΙΟΣ	ΑΣΠΑΣΙΑ
ΠΑΠΑΔΟΠΟΥΛΟΣ	ΙΩΑΝΝΗΣ	ΔΗΜΗΤΡΙΟΣ	ΠΑΡΒΕΝΑ
ΠΑΠΑΔΟΠΟΥΛΟΣ	ΙΩΑΝΝΗΣ	ΔΗΜΗΤΡΙΟΣ	ΔΕΣΠΟΙΝΑ
ΠΑΠΑΔΟΠΟΥΛΟΣ	ΙΩΑΝΝΗΣ	ΔΗΜΗΤΡΙΟΣ	ΑΘΗΝΑ
ΠΑΠΑΔΟΠΟΥΛΟΣ	ΙΩΑΝΝΗΣ	ΔΗΜΗΤΡΙΟΣ	ΚΑΛΛΙΟΠΗ
ΠΑΠΑΔΟΠΟΥΛΟΣ	ΙΩΑΝΝΗΣ	ΔΗΜΗΤΡΙΟΣ	ΠΑΡΒΕΝΑ
ΠΑΠΑΔΟΠΟΥΛΟΣ	ΙΩΑΝΝΗΣ	ΔΗΜΗΤΡΙΟΣ	ΣΟΦΙΑ

Είδος	Τόμος	Αριθμός	Από Data Entry
ΜΕΤΑΓΡΑΦΗ	2025	750421	Από Data Entry
ΜΕΤΑΓΡΑΦΗ	365	223884	Από Data Entry

Κριτήρια αναζήτησης

Στα κριτήρια αναζήτησης γράφουμε τα στοιχεία του συμβαλλόμενου που θα αναζητήσουμε. Δεν είναι απαραίτητο να γράψουμε όλα τα στοιχεία του, και βάζουμε μόνο ένα επώνυμο ή όνομα (όχι Παπαδόπουλος Αναστάσιος Γεώργιος)

επίθετο και όνομα είναι συνήθως αρκετό

Στα πεδία ΟΝΟΜΑ, ΟΝΟΜΑ ΠΑΤΡΟΣ, ΟΝΟΜΑ ΜΗΤΡΟΣ, τα στοιχεία **τα γράφουμε στην ονομαστική και στα ελληνικά, χωρίς κενά και σημεία**

στήξης και πατάμε F5 ή 

Πατώντας το F5, δεξιά στην οθόνη παίρνουμε τα αποτελέσματα της αναζήτησης, δηλαδή πόσοι μεριδιούχοι ταιριάζουν με τα κριτήρια που δώσαμε. Για να δούμε τις μερίδες πρέπει να κάνουμε κλικ πάνω στο όνομα που θέλουμε – ώστε να χρωματιστεί – και στο κάτω δεξί μέρος να δούμε τις μερίδες του και βάρη.

Κεντρική Οθόνη αναζήτησης συμβαλλομένων

Κριτήρια Αναζήτησης

Επίθετο: *Να περιέχει*
ΠΑΠΑΔΟΠΟΥΛΟΣ

Όνομα: *Να είναι ίσο με*
ΑΒΑΝΑΣΙΟΣ

Πατρώνυμο: *Να είναι ίσο με*

Μητρώνυμο: *Να είναι ίσο με*

Επίθετο συζύγου

Τμήμα
ΟΛΑ

Τόμος/Αρ.
ΑΦΜ

Επιλογές Αναζήτησης

Αναζήτηση σε Λεξιλογιακά:

Αγνόησε καταλήξεις:

Αναζήτηση με το επίθετο στο επίθετο συζύγου:

Αναζήτηση ΜΟΝΟ σε Εταιρίες:

Αναζήτηση ΜΟΝΟ σε Τράπεζες:

Αναζήτηση στα αποτελέσματα:

Πληροφορίες Αναζήτησης

Έναρξη Αναζ.: 15:48:16
Λήξη Αναζ.: 15:48:18
Χρόνος απόκρισης: 2" Βρέθηκαν 151 εγγραφές

	Επίθετο	Όνομα	Πατρώνυμο	Μητρώνυμο
1	ΠΑΠΑΔΟΠΟΥΛΟΣ	ΑΒΑΝΑΣΙΟΣ	ΑΒΑΝΑΣΙΟΣ	
2	ΠΑΠΑΔΟΠΟΥΛΟΣ	ΑΒΑΝΑΣΙΟΣ	ΑΒΑΝΑΣΙΟΣ - ΠΟΥΛΥΧΡΟΝΗΣ	ΠΟΥΛΥΧΡΟΝΙΑ
3	ΠΑΠΑΔΟΠΟΥΛΟΣ	ΑΒΑΝΑΣΙΟΣ	ΑΛΕΞΑΝΔΡΟΣ	
4	ΠΑΠΑΔΟΠΟΥΛΟΣ	ΑΒΑΝΑΣΙΟΣ	ΑΛΕΞΑΝΔΡΟΣ	ΔΕΣΠΟΙΝΑ
5	ΠΑΠΑΔΟΠΟΥΛΟΣ	ΑΒΑΝΑΣΙΟΣ	ΑΛΚΙΒΙΑΔΗΣ	ΠΑΡΕΣΑ
6	ΠΑΠΑΔΟΠΟΥΛΟΣ	ΑΒΑΝΑΣΙΟΣ	ΑΝΑΣΤΑΣΙΟΣ	ΑΝΝΑ
7	ΠΑΠΑΔΟΠΟΥΛΟΣ	ΑΒΑΝΑΣΙΟΣ	ΑΝΑΣΤΑΣΙΟΣ	ΕΥΘΥΜΙΑ
8	ΠΑΠΑΔΟΠΟΥΛΟΣ	ΑΒΑΝΑΣΙΟΣ	ΑΝΑΣΤΑΣΙΟΣ	ΑΝΝΑ
9	ΠΑΠΑΔΟΠΟΥΛΟΣ	ΑΒΑΝΑΣΙΟΣ	ΑΝΔΡΕΑΣ	ΞΑΝΘΙΠΠΗ - ΑΝΘΙΠΠΗ
10	ΠΑΠΑΔΟΠΟΥΛΟΣ	ΑΒΑΝΑΣΙΟΣ	ΑΝΔΡΕΑΣ	ΓΑΡΥΦΑΛΙΑ
11	ΠΑΠΑΔΟΠΟΥΛΟΣ	ΑΒΑΝΑΣΙΟΣ	ΑΝΔΡΕΑΣ	ΠΑΝΑΓΙΩΣ
12	ΠΑΠΑΔΟΠΟΥΛΟΣ	ΑΒΑΝΑΣΙΟΣ	ΑΝΤΩΝΙΟΣ	ΑΝΑΣΤΑΣΙΑ
13	ΠΑΠΑΔΟΠΟΥΛΟΣ	ΑΒΑΝΑΣΙΟΣ	ΑΝΤΩΝΙΟΣ	
14	ΠΑΠΑΔΟΠΟΥΛΟΣ	ΑΒΑΝΑΣΙΟΣ	ΑΠΟΣΤΟΛΟΣ	ΒΑΣΙΛΙΚΗ
15	ΠΑΠΑΔΟΠΟΥΛΟΣ	ΑΒΑΝΑΣΙΟΣ	ΑΠΟΣΤΟΛΟΣ	
16	ΠΑΠΑΔΟΠΟΥΛΟΣ	ΑΒΑΝΑΣΙΟΣ	ΑΠΟΣΤΟΛΟΣ	ΚΑΛΛΙΟΠΗ
17	ΠΑΠΑΔΟΠΟΥΛΟΣ	ΑΒΑΝΑΣΙΟΣ	ΑΠΟΣΤΟΛΟΣ	ΕΥΚΛΕΙΑ

Κατηγορία Εγγράφου	Είδος Εγγράφου	Τόμος	Αριθμός	Από Data Entry
ΜΕΤΑΓΡΑΦΗ		2061	762346	Από Data Entry

Copyright (c) 2004-2005, OTS Software | Χρήστης : Δερβεντζής Γιώργος | Ημερομηνία: 1/3/2005 | Ώρα: 15:47

Εναρξη | Tuner Control Panel | Πληροφοριακό Σύστ... | Καταχώρηση Δεδομένων... | ΕΓΧΕΙΡΙΔΙΟ ΑΝΑΖΗΤΗΣΗΣ... | EL | 3:48 μμ

Όταν με τα κριτήρια αναζήτησης που βάλαμε, πάρουμε σαν αποτέλεσμα πολλούς μεριδιούχους, μπορούμε να ταξινομήσουμε τα αποτελέσματα της αναζήτησης, απόλυτα αλφαβητικά, κάνοντας κλικ πάνω στο πεδίο που θέλουμε να ταξινομηθεί. Αν θέλουμε να ταξινομήσουμε δύο ή περισσότερα πεδία ταυτόχρονα (π.χ. Όνομα και Πατρώνυμο) κάνουμε κλικ στο ένα πεδίο και μετά με πατημένο το **SHIFT**(από το πληκτρολόγιο ) κλικ στο δεύτερο πεδίο. Πάνω στο πεδίο εμφανίζεται ένα βελάκι που δείχνει ότι έγινε η ταξινόμηση. Σε αυτήν την περίπτωση το πρώτο πεδίο ταξινομείται αλφαβητικά το δεύτερο ταξινομείται ως προς το πρώτο κ.λ.π.

Η αναζήτηση με το ΑΦΜ δεν είναι διαθέσιμη προς το παρόν.

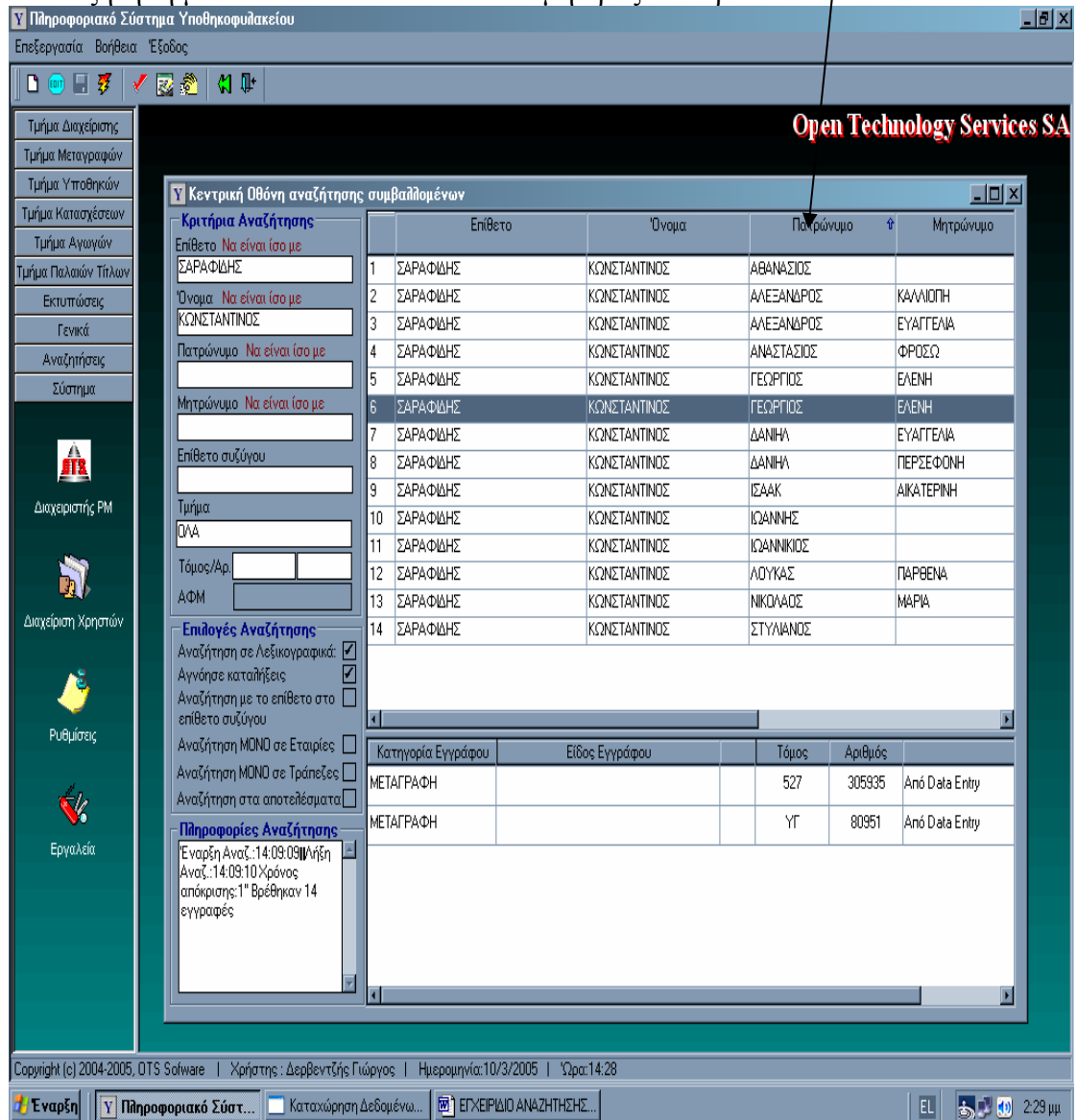

Κεντρική Οθόνη αναζήτησης συμβαλλομένων

Κριτήρια Αναζήτησης

Επίθετο *Na είναι ίσο με*
 ΣΑΡΑΦΩΗΣ

Όνομα *Na είναι ίσο με*
 ΚΩΝΣΤΑΝΤΙΝΟΣ

Πατρώνυμο *Na είναι ίσο με*
 []

Μητρώνυμο *Na είναι ίσο με*
 []

Επίθετο συζύγου
 []

Τμήμα
 ΟΛΑ

Τόμος/Αρ.
 []

ΑΦΜ
 []

Επιλογές Αναζήτησης

Αναζήτηση σε Λεξιμογραφικά:

Αγνόηση καταλήξεων:

Αναζήτηση με το επίθετο στο επίθετο συζύγου:

Αναζήτηση ΜΟΝΟ σε Εταιρίες:

Αναζήτηση ΜΟΝΟ σε Τράπεζες:

Αναζήτηση στα αποτελέσματα:

Πληροφορίες Αναζήτησης

Έναρξη Αναζ.: 14:09:09 | Ημέρα
 Αναζ.: 14:09:10 | Χρόνος
 απόκρισης: 1" | Βρέθηκαν 14
 εγγραφές

	Επίθετο	Όνομα	Πατρώνυμο	Μητρώνυμο
1	ΣΑΡΑΦΩΗΣ	ΚΩΝΣΤΑΝΤΙΝΟΣ	ΑΒΑΝΑΣΙΟΣ	
2	ΣΑΡΑΦΩΗΣ	ΚΩΝΣΤΑΝΤΙΝΟΣ	ΑΛΕΞΑΝΔΡΟΣ	ΚΑΛΙΩΠΗ
3	ΣΑΡΑΦΩΗΣ	ΚΩΝΣΤΑΝΤΙΝΟΣ	ΑΛΕΞΑΝΔΡΟΣ	ΕΥΑΓΓΕΛΙΑ
4	ΣΑΡΑΦΩΗΣ	ΚΩΝΣΤΑΝΤΙΝΟΣ	ΑΝΑΣΤΑΣΙΟΣ	ΦΡΟΣΩ
5	ΣΑΡΑΦΩΗΣ	ΚΩΝΣΤΑΝΤΙΝΟΣ	ΓΕΩΡΓΙΟΣ	ΕΛΕΝΗ
6	ΣΑΡΑΦΩΗΣ	ΚΩΝΣΤΑΝΤΙΝΟΣ	ΓΕΩΡΓΙΟΣ	ΕΛΕΝΗ
7	ΣΑΡΑΦΩΗΣ	ΚΩΝΣΤΑΝΤΙΝΟΣ	ΔΑΝΙΗΛ	ΕΥΑΓΓΕΛΙΑ
8	ΣΑΡΑΦΩΗΣ	ΚΩΝΣΤΑΝΤΙΝΟΣ	ΔΑΝΙΗΛ	ΠΕΡΣΕΦΟΝΗ
9	ΣΑΡΑΦΩΗΣ	ΚΩΝΣΤΑΝΤΙΝΟΣ	ΙΣΑΑΚ	ΑΙΚΑΤΕΡΙΝΗ
10	ΣΑΡΑΦΩΗΣ	ΚΩΝΣΤΑΝΤΙΝΟΣ	ΙΩΑΝΝΗΣ	
11	ΣΑΡΑΦΩΗΣ	ΚΩΝΣΤΑΝΤΙΝΟΣ	ΙΩΑΝΝΙΚΙΟΣ	
12	ΣΑΡΑΦΩΗΣ	ΚΩΝΣΤΑΝΤΙΝΟΣ	ΛΟΥΚΑΣ	ΠΑΡΘΕΝΑ
13	ΣΑΡΑΦΩΗΣ	ΚΩΝΣΤΑΝΤΙΝΟΣ	ΝΙΚΟΛΑΟΣ	ΜΑΡΙΑ
14	ΣΑΡΑΦΩΗΣ	ΚΩΝΣΤΑΝΤΙΝΟΣ	ΣΤΥΛΙΑΝΟΣ	

Κατηγορία Εγγράφου	Είδος Εγγράφου	Τόμος	Αριθμός	
ΜΕΤΑΓΡΑΦΗ		527	305935	Από Data Entry
ΜΕΤΑΓΡΑΦΗ		ΥΓ	80951	Από Data Entry

Copyright (c) 2004-2005, OTS Software | Χρήστης: Δερβεντζής Γιώργος | Ημερομηνία: 10/3/2005 | Ώρα: 14:28

Εναρξη | Πληροφοριακό Σύστ... | Καταχώρηση Δεδομένων... | ΕΠ'ΧΕΙΡΙΔΙΟ ΑΝΑΖΗΤΗΣΗΣ... | EL | 2:29 μμ

- Αν από τα αποτελέσματα της αναζήτησης πάρουμε δύο ή περισσότερους μεριδιούχους με τα ίδια στοιχεία, πατώντας το edit, μπορούμε να δούμε τα υπόλοιπα στοιχεία της μερίδας. (πχ τόπο γέννησης, ΑΤ, κλπ)

Κεντρική Οθόνη αναζήτησης συμβαλλομένων

Κριτήρια Αναζήτησης

Επίθετο Να είναι ίσο με
 ΣΑΡΑΦΩΔΗΣ

Όνομα Να είναι ίσο με
 ΚΩΝΣΤΑΝΤΙΝΟΣ

Πατρώνυμο Να είναι ίσο με

Μητρώνυμο Να είναι ίσο με

Επίθετο συζύγου

Τμήμα
 ΔΑΑ

Τόμος/Αρ.
 ΑΦΜ

Επιλογές Αναζήτησης

Αναζήτηση σε Λεξιλογιακά:

Αγνόηση καταλήξεως:

Αναζήτηση με το επίθετο στο επίθετο συζύγου:

Αναζήτηση ΜΟΝΟ σε Εταιρίες:

Αναζήτηση ΜΟΝΟ σε Τράπεζες:

Αναζήτηση στα αποτελέσματα:

Πληροφορίες Αναζήτησης

Έναρξη Αναζ.: 14:09:09
 Αναζ.: 14:09:10
 Χρόνος απόκρισης: 1" Βρέθηκαν 14 εγγραφές

Επίθετο	Όνομα	Πατρώνυμο	Μητρώνυμο
1	ΣΑΡΑΦΩΔΗΣ	ΚΩΝΣΤΑΝΤΙΝΟΣ	ΑΒΑΝΑΣΙΟΣ
2	ΣΑΡΑΦΩΔΗΣ	ΚΩΝΣΤΑΝΤΙΝΟΣ	ΑΛΕΞΑΝΔΡΟΣ
3	ΣΑΡΑΦΩΔΗΣ	ΚΩΝΣΤΑΝΤΙΝΟΣ	ΑΛΕΞΑΝΔΡΟΣ
4	ΣΑΡΑΦΩΔΗΣ	ΚΩΝΣΤΑΝΤΙΝΟΣ	ΑΝΑΣΤΑΣΙΟΣ
5	ΣΑΡΑΦΩΔΗΣ	ΚΩΝΣΤΑΝΤΙΝΟΣ	ΓΕΩΡΓΙΟΣ
6	ΣΑΡΑΦΩΔΗΣ	ΚΩΝΣΤΑΝΤΙΝΟΣ	ΓΕΩΡΓΙΟΣ
7	ΣΑΡΑΦΩΔΗΣ	ΚΩΝΣΤΑΝΤΙΝΟΣ	ΔΑΝΙΗΛ
8	ΣΑΡΑΦΩΔΗΣ	ΚΩΝΣΤΑΝΤΙΝΟΣ	ΔΑΝΙΗΛ
9	ΣΑΡΑΦΩΔΗΣ	ΚΩΝΣΤΑΝΤΙΝΟΣ	ΙΣΑΑΚ
10	ΣΑΡΑΦΩΔΗΣ	ΚΩΝΣΤΑΝΤΙΝΟΣ	ΙΩΑΝΝΗΣ
11	ΣΑΡΑΦΩΔΗΣ	ΚΩΝΣΤΑΝΤΙΝΟΣ	ΙΩΑΝΝΙΚΟΣ
12	ΣΑΡΑΦΩΔΗΣ	ΚΩΝΣΤΑΝΤΙΝΟΣ	ΛΟΥΚΑΣ
13	ΣΑΡΑΦΩΔΗΣ	ΚΩΝΣΤΑΝΤΙΝΟΣ	ΝΙΚΟΛΑΟΣ
14	ΣΑΡΑΦΩΔΗΣ	ΚΩΝΣΤΑΝΤΙΝΟΣ	ΣΤΥΛΙΑΝΟΣ

Κατηγορία Εγγράφου | Είδος Εγγράφου | Τόμος | Αριθμός | Από Data Entry

ΜΕΤΑΓΡΑΦΗ | 527 | 305935 | Από Data Entry

ΜΕΤΑΓΡΑΦΗ | ΥΓ | 80951 | Από Data Entry

Copyright (c) 2004-2005, OTS Software | Χρήστης: Δερβεντζής Γιώργος | Ημερομηνία: 10/3/2005 | Ώρα: 14:28

Κεντρική Οθόνη αναζήτησης συμβαλλομένων

Κριτήρια Αναζήτησης

Επίθετο Να είναι ίσο με
 ΣΑΡΑΦΩΔΗΣ

Όνομα Να είναι ίσο με
 ΚΩΝΣΤΑΝΤΙΝΟΣ

Πατρώνυμο Να είναι ίσο με

Μητρώνυμο Να είναι ίσο με

Επίθετο συζύγου

Τμήμα
 ΔΑΑ

Τόμος/Αρ.
 ΑΦΜ

Επιλογές Αναζήτησης

Αναζήτηση σε Λεξιλογιακά:

Αγνόηση καταλήξεως:

Αναζήτηση με το επίθετο στο επίθετο συζύγου:

Αναζήτηση ΜΟΝΟ σε Εταιρίες:

Αναζήτηση ΜΟΝΟ σε Τράπεζες:

Αναζήτηση στα αποτελέσματα:

Πληροφορίες Αναζήτησης

Έναρξη Αναζ.: 10:45:33
 Αναζ.: 10:45:33
 Χρόνος απόκρισης: 2" εγγραφές

Συμβαλλόμενοι - Λεπτομέρειες

Επωνυμία/Επώνυμο: ΣΑΡΑΦΩΔΗΣ

Κύριο Όνομα: ΚΩΝΣΤΑΝΤΙΝΟΣ

Πατρώνυμο: ΓΕΩΡΓΙΟΣ | Μητρώνυμο: ΕΛΕΝΗ

Όνομα Συζύγου: | Επωνυμία Συζύγου: |

Α.Δ.Τ.: Ε 313102 | Α.Φ.Μ.: |

Επάγγελμα: | Εταιρία:

Διεύθυνση: | Τράπεζα:

Τόπος Γέννησης: ΘΕΣΣΑΛΟΝΙΚΗ | Έτος Γέννησης: |

Παρατηρήσεις: |

Μεταγραφές	Υποθήκες	Κατασχέσεις	Αγωγές	Χειρόγραφες Μεριδες			
A/A	Τόμος / Αριθμός	Ημ/ία Μεταγραφής	Αριθ. Εγγράφου	Συμβαλλογράφος ή Εξούσια Αρχή	Είδος Ακινήτου	Δήμος ή Κοινότητα	Θέση, Οδ Ακινή

Ready

- Τα κριτήρια **Επίθετο**, **Όνομα**, **Πατρώνυμο** και **Μητρώνυμο** όταν ανοίγει η οθόνη έχουν δίπλα μια επιλογή **Να είναι ίσο με** που σημαίνει : **ότι γράφουμε στο πεδίο, αυτό αναζητεί το πρόγραμμα**. Π.χ. ΔΗΜΗΤΡΙΟΥ θα φέρει όλους όσους έχουν αυτό το επίθετο.

Αν κάνουμε κλικ πάνω στην επιλογή **Να είναι ίσο με** ανοίγει ένα μενού με

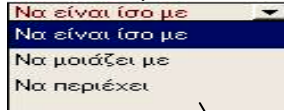

Copyright (c) 2004-2005, OTS Software | Χρήστης : Δερβεντζής Γιώργος | Ημερομηνία: 16/3/2005 | Ώρα: 10:48

Επίθετο	Όνομα	Πατρώνυμο	Μητρώνυμο
1	ΣΑΡΑΦΩΗΣ	ΚΩΝΣΤΑΝΤΙΝΟΣ	ΑΘΑΝΑΣΙΟΣ
2	ΣΑΡΑΦΩΗΣ	ΚΩΝΣΤΑΝΤΙΝΟΣ	ΑΛΕΞΑΝΔΡΟΣ
3	ΣΑΡΑΦΩΗΣ	ΚΩΝΣΤΑΝΤΙΝΟΣ	ΑΛΕΞΑΝΔΡΟΣ
4	ΣΑΡΑΦΩΗΣ	ΚΩΝΣΤΑΝΤΙΝΟΣ	ΑΝΑΣΤΑΣΙΟΣ
5	ΣΑΡΑΦΩΗΣ	ΚΩΝΣΤΑΝΤΙΝΟΣ	ΓΕΩΡΓΙΟΣ
6	ΣΑΡΑΦΩΗΣ	ΚΩΝΣΤΑΝΤΙΝΟΣ	ΓΕΩΡΓΙΟΣ
7	ΣΑΡΑΦΩΗΣ	ΚΩΝΣΤΑΝΤΙΝΟΣ	ΔΑΝΙΗΛ
8	ΣΑΡΑΦΩΗΣ	ΚΩΝΣΤΑΝΤΙΝΟΣ	ΔΑΝΙΗΛ
9	ΣΑΡΑΦΩΗΣ	ΚΩΝΣΤΑΝΤΙΝΟΣ	ΙΣΑΑΚ
10	ΣΑΡΑΦΩΗΣ	ΚΩΝΣΤΑΝΤΙΝΟΣ	ΙΩΑΝΝΗΣ
11	ΣΑΡΑΦΩΗΣ	ΚΩΝΣΤΑΝΤΙΝΟΣ	ΙΩΑΝΝΙΚΟΣ
12	ΣΑΡΑΦΩΗΣ	ΚΩΝΣΤΑΝΤΙΝΟΣ	ΛΟΥΚΑΣ
13	ΣΑΡΑΦΩΗΣ	ΚΩΝΣΤΑΝΤΙΝΟΣ	ΝΙΚΟΛΑΟΣ
14	ΣΑΡΑΦΩΗΣ	ΚΩΝΣΤΑΝΤΙΝΟΣ	ΣΤΥΛΙΑΝΟΣ

Κατηγορία Εγγράφου	Είδος Εγγράφου	Τόμος	Αριθμός	Από Data Entry
ΜΕΤΑΓΡΑΦΗ		2728	973866	Από Data Entry

- Αν επιλέξουμε **Να περιέχει** τότε το πρόγραμμα ψάχνει για καταχωρήσεις που είναι ίσες ή περιέχουν αυτό που γράψαμε π.χ. αν γράψω ΔΗΜΗΤΡΙΟΥ θα μου δώσει όλα τα παραπάνω καθώς και επίθετα όπως Παπαδημητρίου και Δεληδημητρίου που η προηγούμενη επιλογή δεν εμφάνιζε και όλους αυτούς που έχουν περισσότερα από ένα επίθετα και περιέχουν το Δημητρι- π.χ. Παπαδημητρίου – Παπαδόπουλος ανεξάρτητα αν περιέχεται στο πρώτο ή στο δεύτερο επίθετο.

Επίθετο	Όνομα	Πατρώνυμο	Μητρώνυμο	
220	ΠΑΠΑΔΟΠΟΥΛΟΥ	ΝΙΚΗ	ΔΗΜΗΤΡΙΟΣ	ΑΙΚΑΤΕΡΙΝΗ
221	ΠΑΠΑΔΟΠΟΥΛΟΥ	ΑΙΚΑΤΕΡΙΝΗ	ΓΕΩΡΓΙΟΣ	ΚΩΝΣΤΑΝΤΙΝΑ
222	ΠΑΠΑΔΟΠΟΥΛΟΥ	ΣΠΥΡΙΔΕ	ΓΕΩΡΓΙΟΣ	
223	ΠΑΠΑΔΟΠΟΥΛΟΥ	ΙΩΑΝΝΗΣ	ΓΕΩΡΓΙΟΣ	ΚΩΝΣΤΑΝΤΙΝΑ
224	ΠΑΠΑΔΟΠΟΥΛΟΥ	ΓΕΩΡΓΙΟΣ	ΣΠΥΡΙΔΩΝ	ΕΛΕΝΗ
225	ΠΑΠΑΔΟΠΟΥΛΟΥ	ΔΥΡΑΝΑ	ΓΕΩΡΓΙΟΣ	ΚΩΝΣΤΑΝΤΙΝΑ
226	ΠΑΠΑΔΟΠΟΥΛΟΥ	ΠΑΝΑΓΙΩΤΑ	ΣΠΥΡΙΔΩΝ	ΕΛΕΝΗ
227	ΠΑΠΑΔΟΠΟΥΛΟΥ	ΓΕΩΡΓΙΟΣ	ΕΥΣΤΡΑΤΙΟΣ	
228	ΠΑΠΑΔΟΠΟΥΛΟΥ - ΠΑΠΑΔΟΠΟΥΛΟΣ	ΕΛΕΥΘΕΡΙΟΣ	ΜΙΧΑΗΛ	ΕΛΕΝΗ
229	ΠΑΠΑΔΟΠΟΥΛΟΥ	ΘΗΛΕΜΑΧΟΣ	ΠΕΤΡΟΣ	ΜΑΡΘΑ
230	ΠΑΠΑΔΟΠΟΥΛΟΥ	ΕΥΡΩΠΗ	ΝΙΚΟΛΑΟΣ	ΜΑΡΓΑΡΙΤΑ
231	ΠΑΠΑΔΟΠΟΥΛΟΥ	ΒΑΣΙΛΙΟΣ	ΜΙΧΑΗΛ	ΟΛΓΑ
232	ΠΑΠΑΔΟΠΟΥΛΟΥ	ΜΑΡΙΑ	ΝΕΟΦΥΤΟΣ	ΣΑΒΒΑΤΩ
233	ΠΑΠΑΔΟΠΟΥΛΟΥ	ΒΕΘΣΩΡΟΣ	ΣΑΒΒΑΣ	ΜΑΛΑΜΑΤΗ
234	ΠΑΠΑΔΟΠΟΥΛΟΥ	ΑΛΚΙΒΙΑΔΗΣ	ΕΥΑΓΓΕΛΟΣ	ΑΒΑΝΑΣΙΑ
235	ΠΑΠΑΔΟΠΟΥΛΟΥ	ΝΙΚΟΛΑΟΣ	ΠΑΥΛΟΣ	ΦΩΤΕΙΝΗ

The 'Επιλογές Αναζήτησης' section is checked for 'Αναζήτηση σε Λεξιλογιακά', 'Αγνόηση καταλήξεων', and 'Αναζήτηση με το επίθετο στο επίθετο συζύγου'. The 'Πληροφορίες Αναζήτησης' section shows search time and results.

- Αν επιλέξουμε **Να μοιάζει με** το πρόγραμμα ψάχνει για καταχωρήσεις που είναι ίσες ή αρχίζουν με αυτό που γράψαμε π.χ. αν γράψω ΔΗΜΗΤΡΙΟΥ θα μου δώσει τους Δημητρίου και όλους όσους έχουν επίθετο που ξεκινάει από Δημητρι- όπως Δημητριάδης (η κατάληξη –ου αγνοείται). Επίσης στο Να Μοιάζει μπορούμε να γράψουμε και μισό επίθετο ή όνομα και να μας δώσει αποτελέσματα αρκεί να ξεκινάει με αυτό που γράψαμε.

Επίθετο	Όνομα	Πατρώνυμο	Μητρώνυμο	
1	ΑΝΤΩΝΟΠΟΥΛΟΣ	ΣΩΤΗΡΙΟΣ	ΕΥΑΓΓΕΛΟΣ	ΑΝΝΑ
2	ΑΝΤΩΝΟΠΟΥΛΟΣ	ΣΩΤΗΡΙΟΣ	ΑΝΤΩΝΙΟΣ	ΙΟΥΔΑΝΑ
3	ΑΝΤΩΝΟΠΟΥΛΟΥ	ΣΩΤΗΡΙΑ	ΧΑΡΑΛΑΜΠΟΣ	

The 'Επιλογές Αναζήτησης' section is checked for 'Αναζήτηση σε Λεξιλογιακά', 'Αγνόηση καταλήξεων', and 'Αναζήτηση με το επίθετο στο επίθετο συζύγου'. The 'Πληροφορίες Αναζήτησης' section shows search time and results.

Η επιλογή «Να μοιάζει» **ΔΕΝ** αναζητεί στοιχεία που μοιάζουν πχ Τσαούσης – Τσιαούσης, Αλέξανδρος – Αλεσάνδρο.

Αν δεν βρίσκετε κάποιον με την επιλογή Να είναι ίσο δοκιμάστε και με το 'να περιέχει' πριν αποφασίσετε ότι δεν έχει μερίδα αυτός που ψάχνεται

(αρκετές χιλιάδες μερίδες έχουν δεύτερο επίθετο ή δεύτερο όνομα).

Όταν γνωρίζετε ότι αυτός που ψάχνετε έχει δύο επίθετα ή ονόματα επιλέξτε **Να περιέχει** και γράψτε ένα από τα δύο όποιο θέλετε. **Μην προσπαθείτε να γράψετε και τα δύο** είναι πολύ δύσκολο να τα πετύχετε όπως καταχωρήθηκαν.

ΣΥΜΒΟΥΛΕΣ

- 1) Πληκτρολογείτε τόσα στοιχεία, όσα χρειάζονται για να πάρετε σαν αποτέλεσμα 10 με 30 μεριδιούχους και ταξινομώντας αυτούς αλφαβητικά να βρείτε αυτόν/ήν που θέλετε. Δηλαδή αν έχετε ένα σπάνιο επώνυμο πχ Κλιγκόπουλος είναι αρκετό, η πληκτρολόγηση μόνο επωνύμου για να βρείτε μέσα από τα αποτελέσματα της αναζήτησης αυτό που θέλετε. Για πιο συχνά επώνυμα, πληκτρολογείτε και όνομα κ.ο.ε. πχ αν ψάχνετε Παπαδόπουλο Γεώργιο θα βάλετε σίγουρα και πατρώνυμο, το οποίο όμως δεν χρειάζεται αν ψάχνετε Παπαδοπούλου Κλεοπάτρα. Έτσι κερδίζετε χρόνο (δεν πληκτρολογείτε πολλά στοιχεία) και αποφεύγετε να πληκτρολογήσετε ένα λάθος στοιχεία και έτσι να πάρετε λάθος αποτέλεσμα.
- 2) **Πάντα**, αν δεν βρίσκετε μερίδα με το «να είναι ίσο», θα δοκιμάζετε με το «να περιέχει», γιατί μπορεί στην Υπηρεσία μας να έχουν έρθει έγγραφα που να διαφοροποιούν τα στοιχεία του μεριδιούχου πχ το ίδιο άτομο να αναφέρετε σε άλλες πράξεις με το επώνυμο Τάσου και σε άλλες Τασόγλου. Και τα δύο επώνυμα καταγράφονται αλλά στην αναζήτηση θα εμφανισθεί με το να «περιέχει»

Στην επιλογή **Τμήματα** μπορούμε να επιλέξουμε το τμήμα που θα ψάξουμε π.χ. Υποθήκες και στην οθόνη εμφάνισης μερίδων θα μας δίνει αποτελέσματα μόνο για το τμήμα που επιλέξαμε.

Η αρχική επιλογή είναι όλα.

Επιλογές αναζήτησης

Στις επιλογές αναζήτησης επιλέγουμε τον τρόπο που το πρόγραμμα θα ψάχνει τις επιλογές μας. **Οι δύο πρώτες επιλογές είναι ήδη από το πρόγραμμα τσεκαρισμένες. Μην τις αποτσεκάρετε.**

- Η επιλογή **Αναζήτηση σε Λεξικογραφικά** ψάχνει αυτό που γράψαμε ανεξαρτήτως της ορθογραφίας των φωνηέντων π.χ. η καταχώρηση ΝΥΚΩΛΑΙΔΗΣ δίνει αποτέλεσμα ΝΙΚΟΛΑΙΔΗΣ.

Επίσης αγνοούνται τα διπλά όμοια σύμφωνα π.χ. μμ, νν, λλ, σσ ενώ θεωρούνται ίσα τα διπλά σύμφωνα π.χ. γγ με το γκ, τζ και τσ με το ντζ, ενώ και τα υποκοριστικά ονομάτων ενοποιούνται με τα επίσημα ονόματα. Επίσης έχει γίνει και ισοδυναμία των ντ = δ, μπ = β, οπότε δεν χρειάζεται να πληκτρολογήσετε δύο φορές επώνυμα που μοιάζουν πχ Δαλιάνης – Νταλιάνης, Βογιατζής – Μπογιατζής. Στην παρακάτω οθόνη βλέπετε, αναζητούμε **Δερβεντσής** και παίρνουμε σαν αποτέλεσμα και **Ντερβεντζής**,

Open Technology Services SA

Κεντρική Οθόνη αναζήτησης συμβαλλομένων

Κριτήρια Αναζήτησης

Επίθετο *Να είναι ίσο με*
ΔΕΡΒΕΝΤΣΗΣ

Όνομα *Να είναι ίσο με*
[]

Πατρώνυμο *Να είναι ίσο με*
[]

Μητρώνυμο *Να είναι ίσο με*
[]

Επίθετο συζύγου
[]

Τμήμα
[]

Τάμος/Αρ.
[]

ΑΦΜ
[]

Επιλογές Αναζήτησης

Αναζήτηση σε Λεξικογραφικά

Αγνόηση καταλήξεις

Αναζήτηση με το επίθετο στο επίθετο συζύγου

Αναζήτηση ΜΟΝΟ σε Εταιρίες

Αναζήτηση ΜΟΝΟ σε Τράπεζες

Αναζήτηση στα αποτελέσματα

Πληροφορίες Αναζήτησης

Έναρξη Αναζ.: 14:46:16 | Μήνησ
Αναζ.: 14:46:17 | Χρόνος απόκρισης: 1" | Βρέθηκαν 7 εγγραφές

Επίθετο	Όνομα	Πατρώνυμο	Μητρώνυμο
1 ΝΤΕΡΒΕΝΤΖΗ	ΕΛΙΣΑΒΕΤ	ΚΩΝΣΤΑΝΤΙΝΟΣ	ΔΕΣΠΟΙΝΑ
2 ΔΕΡΒΕΝΤΣΗΣ	ΕΥΑΓΓΕΛΟΣ	ΚΩΝΣΤΑΝΤΙΝΟΣ	ΟΛΥΜΠΙΑ
3 ΔΕΡΒΕΝΤΣΗΣ	ΓΕΩΡΓΙΟΣ	ΕΥΑΓΓΕΛΟΣ	ΑΣΠΑΣΙΑ
4 ΝΤΕΡΒΕΤΖΗ	ΣΟΥΛΤΑΝΑ	ΣΑΒΒΑΣ	
5 ΔΕΡΒΕΝΤΖΗ	ΕΥΛΑΜΠΙΑ	ΑΝΑΣΤΑΣΙΟΣ	
6 ΔΕΡΒΕΝΤΖΗ	ΚΑΣΣΙΑΝΗ	ΙΩΑΝΝΗΣ	ΑΜΑΛΙΑ
7 ΔΕΡΒΕΝΤΖΗ	ΜΑΡΓΑΡΙΤΑ - ΜΑΡΓΙΟΡΙΤΣΑ	ΙΩΑΝΝΗΣ	ΣΟΥΛΤΑΝΑ

Κατηγορία Εγγράφου	Είδος Εγγράφου	Τάμος	Αριθμός	
ΜΕΤΑΓΡΑΦΗ		2763	984165	Από Data Entry

Copyright (c) 2004-2005, OTS Software | Χρήστης : Δερβεντζής Γιώργος | Ημερομηνία: 10/3/2005 | Ώρα: 14:45

Εναρξη | Πληροφοριακό Σύστ... | Καταχώρηση Δεδομένο... | ΕΓΧΕΙΡΙΔΙΟ ΑΝΑΖΗΤΗΣΗΣ... | EL | 2.46 μμ

- Η επιλογή **Αγνόησε Καταλήξεις** ενοποιεί την κατάληξη των αναζητήσεων π.χ. ας, ος, ης και τις καταλήξεις ανδρών και γυναικών π.χ. η καταχώρηση ΝΙΚΟΛΑΙΔΗΣ δίνει αποτέλεσμα και το γυναικείο ΝΙΚΟΛΑΙΔΟΥ.
- Η επιλογή **Αναζήτηση με το επίθετο στο επίθετο συζύγου** αν τσεκαριστεί δίνει ως αποτέλεσμα όλους όσους βρίσκει με το επίθετο που γράψαμε καθώς και τις γυναίκες που έχουν συζυγικό αυτό το επίθετο.

Πληροφοριακό Σύστημα Υποθηκοφυλακείου

Επεξεργασία Βήθεια Έξοδος

Τμήμα Διαχείρισης
 Τμήμα Μεταγραφών
 Τμήμα Υποθηκών
 Τμήμα Κατασχέσεων
 Τμήμα Αγωνιών
 Τμήμα Παλαιών Τίτλων
 Εκτυπώσεις
 Γενικά
 Αναζητήσεις
 Σύστημα

Διαχειριστής PM
 Διαχείριση Χρηστών
 Ρυθμίσεις
 Εργαλεία

Open Technology Services SA

Κεντρική Οθόνη αναζήτησης συμβαλλομένων

Κριτήρια Αναζήτησης

Επίθετο *Να είναι ίσο με*
 ΔΕΡΒΕΝΤΣΗΣ

Όνομα *Να είναι ίσο με*
 ΕΥΔΟΣΙΑ

Πατρώνυμο *Να είναι ίσο με*
 []

Μητρώνυμο *Να είναι ίσο με*
 []

Επίθετο συζύγου
 []

Τμήμα
 ΟΛΑ

Τόμος/Αρ. [] []

ΑΦΜ []

Επιλογές Αναζήτησης

Αναζήτηση σε Λεξιγραφικά:

Αγνόησε καταλήξεις:

Αναζήτηση με το επίθετο στο επίθετο συζύγου:

Αναζήτηση ΜΟΝΟ σε Εταιρίες:

Αναζήτηση ΜΟΝΟ σε Τράπεζες:

Αναζήτηση στα αποτελέσματα:

Πληροφορίες Αναζήτησης

Έναρξη Αναζ.: 14:55:22 | Ημερ. Αναζ.: 14:55:22
 Χρόνος απόκρισης: 0" Βρέθηκαν 1 εγγραφές

Επίθετο	Όνομα	Πατρώνυμο	Μητρώνυμο	Επίθετο Συζύγου	
1	ΤΣΑΚΙΡΗ	ΕΥΔΟΣΙΑ	ΠΑΝΑΓΙΩΤΗΣ	ΑΙΚΑΤΕΡΙΝΗ	ΔΕΡΒΕΝΤΣΗΣ

Κατηγορία Εγγράφου	Είδος Εγγράφου	Τόμος	Αριθμός	Από	Επίθετο
ΜΕΤΑΓΡΑΦΗ		2871	1016328	Από Data Entry	
ΜΕΤΑΓΡΑΦΗ		ΗΛ	118	Υπάρχει στο σύστημα	

Copyright (c) 2004-2005, OTS Software | Χρήστης: Δερβεντζής Γιώργος | Ημερομηνία: 10/3/2005 | Ώρα: 14:54

Εναρξη | Πληροφοριακό Σύστημα... | Καταχώρηση Δεδομένων... | ΕΓΧΕΙΡΙΔΙΟ ΑΝΑΖΗΤΗΣΗΣ... | EL | 2:55 μμ

- Η επιλογή **Αναζήτηση MONO σε Εταιρείες** αναζητά μόνο στα αρχεία των εταιρειών. Αφού την τσεκάρουμε βάζουμε στο πεδίο επιθέτου το να περιέχει και γράφουμε ένα **συνθετικό** της εταιρείας. Όταν τελειώσετε με την αναζήτηση εταιρειών αφαιρέστε την επιλογή αλλιώς δεν εμφανίζει φυσικά πρόσωπα.

Μην προσπαθείτε να γράψετε όλο τον τίτλο της εταιρείας είναι σχεδόν αδύνατο να τον πετύχετε όπως καταχωρήθηκε.

- Η επιλογή **Αναζήτηση MONO σε Τράπεζες** αναζητά μόνο σε εγγραφές που έχουν την λέξη Τράπεζα (ή ΜΠΑΝΚ) και λειτουργεί όπως στις εταιρείες. Βάζουμε το επίθετο στο να περιέχει και γράφουμε ένα **συνθετικό** της τράπεζας π.χ. ΕΘΝΙΚΗ . Όταν τελειώσετε με την αναζήτηση τραπεζών αφαιρέστε την επιλογή αλλιώς δεν εμφανίζει φυσικά πρόσωπα.

Κεντρική Οθόνη αναζήτησης συμβαλλομένων

Κριτήρια Αναζήτησης

Επίθετο Na περιέχει
 Όνομα Na περιέχει
 Πατρώνυμο Na είναι ίσο με
 Μητρώνυμο Na είναι ίσο με
 Επίθετο συζύγου
 Τμήμα
 Δ/ΝΑ
 Τάμος/Αρ.
 ΑΦΜ

Επιλογές Αναζήτησης

Αναζήτηση σε λεξιγραφικά:
 Αγνόηση καταλήξεων:
 Αναζήτηση με το επίθετο στο επίθετο συζύγου:
 Αναζήτηση MONO σε Εταιρείες:
 Αναζήτηση MONO σε Τράπεζες:
 Αναζήτηση στα αποτελέσματα:

Πληροφορίες Αναζήτησης

Έναρξη Αναζ.: 10:57:09 Πλήρης Αναζ.: 10:57:11 Χρόνος απόκρισης: 2" Βρέθηκαν 6 εγγραφές

Επίθετο	Όνομα	Πατρώνυμο	Μητρώνυμο
1	ΠΡΑΥΤΕΦΝΙΚΗ Ο.Ε. Δ. ΑΝΤΩΝΟΠΟΥΛΟΣ - Σ. ΔΙΑΦΑΣ Ο.Ε.		
2	ΠΡΑΥΤΕΦΝΙΚΗ Ο.Ε. Ν. ΕΠΟΓΛΟΥ - Δ. ΑΝΤΩΝΟΠΟΥΛΟΣ Ο.Ε. ΙΩΩΤΙΚΑ ΕΡΓΑ		
3	ΤΖΟΥΜΑΚΕΛΗΣ Β. Σ. ΑΝΤΩΝΟΠΟΥΛΟΣ Κ. Ι. Ο.Ε.		
4	ΤΖΟΥΜΑΚΕΛΗΣ Σ. Β. ΑΝΤΩΝΟΠΟΥΛΟΣ Κ.Ε. . Ο.Ε.		
5	ΤΕΦΝΙΚΗ ΔΙΑΚΟΣΜΗΤΙΚΗ ΚΟΣΕΛΟΓΛΟΥ Ι. - ΑΝΤΩΝΟΠΟΥΛΟΣ Ο.Ε.		
6	ΣΦΑΙΡΩΔΥΝΑΜΙΚΗ Δ. ΠΑΠΑΝΤΩΝΟΠΟΥΛΟΣ - Κ. ΓΝΗΓΟΣ Ε.Π.Ε.		

Κατηγορία Εγγράφου	Είδος Εγγράφου	Τάμος	Αριθμός	Από
ΜΕΤΑΓΡΑΦΗ		2254	826061	Από Data Entry

Copyright (c) 2004-2005, OTS Software | Χρήστης : Δερβεντζής Γιώργος | Ημερομηνία: 16/3/2005 | Ώρα: 10:57

- Η επιλογή **Αναζήτηση στα Αποτελέσματα** αναζητάει ότι γράφουμε μέσα στα αποτελέσματα της πρώτης αναζήτησης. Αν ψάχνουμε μια εταιρεία που περιέχει στην επωνυμία της το ΠΑΠΑΔΟΠΟΥΛΟΣ θα πάρουμε αποτέλεσμα 150 εγγραφές. Αντί να ψάχνουμε μία –μία τις εγγραφές γράφουμε ένα δεύτερο συνθηκό, **τσεκάρουμε την επιλογή και παίρνουμε το αποτέλεσμα που ψάχναμε.**

Πληροφορίες αναζήτησης

Μας δίνει πληροφορίες όπως τον χρόνο που χρειάστηκε η αναζήτηση να δώσει αποτέλεσμα και πόσες εγγραφές βρέθηκαν.

Οθόνη εμφάνισης αποτελεσμάτων αναζήτησης

Εμφανίζονται τα αποτελέσματα της αναζήτησης μας.

- Το πεδίο του επιθέτου αναφέρεται πάντα στο πατρικό επίθετο, αν αυτό δεν υπάρχει η μερίδα είναι καταχωρημένη ως **ΧΩΡΙΣ ΓΕΝΟΣ**.
- Μόνο στις γυναίκες υπάρχει καταχώρηση με το επίθετο συζύγου.

Μπορούμε να ταξινομήσουμε τα δεδομένα σε όποιο πεδίο θέλουμε κάνοντας κλικ πάνω στο πεδίο.

Επίθετο	Όνομα	Πατρώνυμο	Μητρώνυμο	Επίθετο Συζύγου	↑
ΠΑΠΑΔΟΠΟΥΛΟΥ	ΜΑΡΙΑ	ΣΥΜΕΩΝ	ΣΟΦΙΑ	ΚΑΛΑΦΑΤΗΣ	
ΠΑΠΑΔΟΠΟΥΛΟΥ	ΠΟΛΥΚΑΡΠΗ	ΕΛΕΥΘΕΡΙΟΣ	ΑΝΝΑ	ΚΑΛΑΦΑΤΙΔΗ	
ΠΑΠΑΔΟΠΟΥΛΟΥ	ΑΝΑΣΤΑΣΙΑ	ΓΕΩΡΓΙΟΣ	ΜΑΡΙΑΝΘΗ	ΚΑΛΕΑΔΗΣ	
ΠΑΠΑΔΟΠΟΥΛΟΥ	ΛΗΔΑ	ΠΕΤΡΟΣ	ΚΥΒΕΛΗ	ΚΑΛΕΜΗΤΡΙΔΗΣ	
ΠΑΠΑΔΟΠΟΥΛΟΥ	ΒΑΡΒΑΡΑ	ΠΑΡΘΕΝΙΟΣ	ΡΟΣΙΑ	ΚΑΛΕΜΚΕΡΙΔΗ	
ΠΑΠΑΔΟΠΟΥΛΟΥ	ΘΕΟΔΩΡΑ	ΠΑΥΛΟΣ	ΠΑΡΑΣΚΕΥΗ	ΚΑΛΕΜΚΕΡΙΔΗΣ	
ΠΑΠΑΔΟΠΟΥΛΟΥ	ΜΥΡΟΦΟΡΑ	ΘΕΟΔΩΡΟΣ	ΜΑΓΔΑΛΗΝΗ	ΚΑΛΕΝΤΕΡΙΔΗΣ	
ΠΑΠΑΔΟΠΟΥΛΟΥ	ΑΙΚΑΤΕΡΙΝΗ	ΓΡΗΓΟΡΙΟΣ		ΚΑΛΕΥΡΑ	
ΠΑΠΑΔΟΠΟΥΛΟΥ	ΒΑΣΙΛΙΚΗ	ΚΩΝΣΤΑΝΤΙΝΟΣ	ΜΑΡΙΑ	ΚΑΛΕΥΡΑ	
ΠΑΠΑΔΟΠΟΥΛΟΥ	ΕΛΕΝΗ	ΙΩΑΝΝΗΣ	ΜΑΡΙΑΝΘΗ	ΚΑΛΙΝΤΖΗ	
ΠΑΠΑΔΟΠΟΥΛΟΥ	ΣΤΑΥΡΟΥΛΑ	ΚΥΡΙΑΚΟΣ		ΚΑΛΙΝΤΖΗΣ	
ΠΑΠΑΔΟΠΟΥΛΟΥ	ΣΩΤΗΡΙΑ	ΙΩΑΝΝΗΣ	ΒΑΣΙΛΙΚΗ	ΚΑΛΙΟΝΤΖΟΠΟΥΛΟΣ	

Οθόνη εμφάνισης μερίδων συμβαλλόμενου

Εμφανίζονται οι μερίδες του συμβαλλόμενου που έχουμε επιλέξει (είναι η γραμμή του μπλε) σε όλα τα τμήματα του υποθηκοφυλακείου.

Αν υπάρχουν βελάκια στα δεξιά της οθόνης (ΜΠΑΡΑ) τότε ο συμβαλλόμενος έχει και άλλες μερίδες που δεν χωράνε στην οθόνη μας. Για να τις δούμε κάνουμε κλικ στο βελάκι που δείχνει προς τα κάτω.

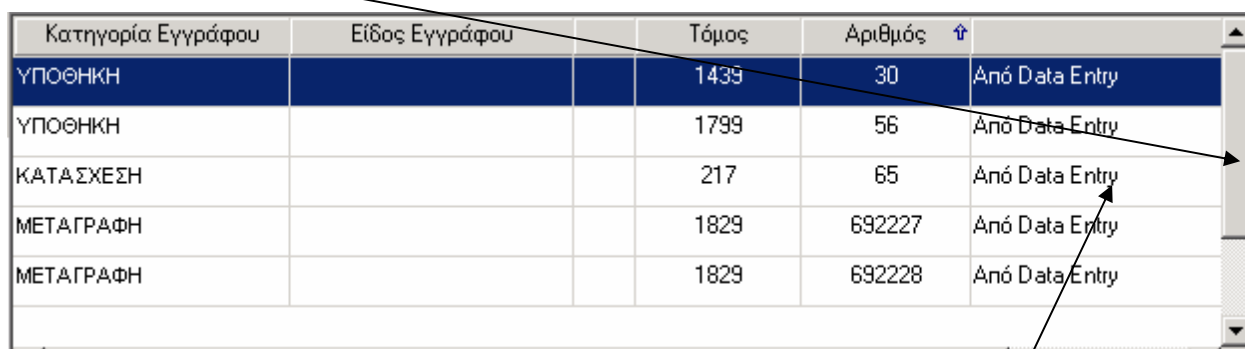

Κατηγορία Εγγράφου	Είδος Εγγράφου	Τόμος	Αριθμός	
ΥΠΟΘΗΚΗ		1439	30	Από Data Entry
ΥΠΟΘΗΚΗ		1799	56	Από Data Entry
ΚΑΤΑΣΧΕΣΗ		217	65	Από Data Entry
ΜΕΤΑΓΡΑΦΗ		1829	692227	Από Data Entry
ΜΕΤΑΓΡΑΦΗ		1829	692228	Από Data Entry

Κάνοντας διπλό κλικ πάνω στη γραμμή μπορούμε να δούμε είτε το σκαναρισμένο βιβλίο είτε την ηλεκτρονική καταχώρηση.

ΠΡΟΣΟΧΗ. Αν βρήκατε αυτόν που αναζητάτε και δεν εμφανίζονται μερίδες στο κάτω μέρος της οθόνης τότε :

- Αν η επιλογή Τμήματα είναι **ΟΛΑ** τότε αυτός **ΔΕΝ** έχει μερίδα στο υποθηκοφυλακείο. Τα στοιχεία του υπάρχουν γιατί συμμετέχει ως Υπερ'ού σε υποθήκες, κατασχέσεις ή αγωγές.
- Αν έχετε επιλέξει να ψάξετε σε συγκεκριμένο τμήμα (π.χ. Υποθήκες) τότε ο συμβαλλόμενος δεν έχει καταχώρηση στο τμήμα που ψάχνετε (σε άλλα τμήματα μπορεί να έχει).

Εμφάνιση ηλεκτρονικών βιβλίων και εγγραφών

Αν ο συμβαλλόμενος έχει καταχωρημένες πράξεις (ένδειξη Υπάρχει στο σύστημα) και η μερίδα χαρακτηρίζεται με το ΗΛ (που σημαίνει ηλεκτρονική) μπορούμε να δούμε το βιβλίο με διπλό κλικ πάνω στην πράξη ή κάνοντας δεξί κλικ

Εμφάνιση Βιβλίου
Εμφάνιση Εγγραφής

επιλέγουμε **Εμφάνιση Βιβλίου.**

Κεντρική Βάση αναζήτησης συμβαλλόμενων

Κριτήρια Αναζήτησης

Επίθετο Να περιέχει
ΑΝΤΩΝΟΠΟΥΛΟΣ

Όνομα Να περιέχει

Πατρώνυμο Να είναι ίσο με

Μητρώνυμο Να είναι ίσο με

Επίθετο συζύγου

Τμήμα

Τόμος/Αρ.η/ΑΦΜ

Επιλογές Αναζήτησης

Αναζήτηση με ελεύθερα κριτήρια

Ανάγνωση καταλόγου

Αναζήτηση με το επίθετο στο επίθετο συζύγου

Αναζήτηση ΜΟΝΟ σε Εταιρίες

Αναζήτηση ΜΟΝΟ σε Τράπεζες

Αναζήτηση στα αποτελέσματα

Πληροφορίες Αναζήτησης

Εναρξη Ανασ.: 11:00:21 Πλήξη Ανασ.: 11:00:22 Χρόνος απόκρισης: 1" βρέθηκαν 10 εγγραφές

Επίθετο	Όνομα	Πατρώνυμο	Μητρώνυμο
1	ΑΡΙΤΖΩΗΣ Χ. Α. ΚΩΣΤΟΥΛΑΣ ΕΡ. Μ. Ο.Ε		
2	ΠΑΠΑΙΩΑΝΟΥ Γ. Α. Ε. ΓΕΩΡΓΙΚΩΝ ΜΕΚΑΝΗΜΑΤΩΝ ΚΑΙ ΑΥΤΟΚΙΝΗΤΩΝ ΗΛΕΚΤΡΟΝΟΜΑΣΕΒΕΣ Σ.Ε.Γ. ΠΑΠΑΙΩΑΝΟΥ Α.Ε. ΕΜΠΟΡΙΚΕΣ - ΒΙΟΜΗΧΑΝΙΚΕΣ ΓΕΩΡΓΙΚΕΣ ΚΑΙ ΟΙΚΟΔΟΜΙΚΕΣ ΕΠΙΧΕΙΡΗΣΕΙΣ		
3	ΜΟΝΑΣΤΗΡΙΟΥ ΤΕΧΝΙΚΗ ΑΝΑΠΤΥΞΙΑΚΗ Α.Ε.		
4	ΕΤΒΑ ΒΠΕ Α.Ε. ΒΙΟΜΗΧΑΝΙΚΕΣ ΠΕΡΙΟΧΕΣ Α.Ε.		
5	ΔΟΥΡΟΣ Α.Ε. ΚΑΤΑΣΚΕΥΑΣΤΙΚΗ (ΑΡ. ΚΑΤΑΣΤΑΤΙΚΟΥ 78251/99)		
6	ΔΟΚΟΒΙΤΣ ΚΩΝΣΤΑΝΤΙΝΟΣ Α.Ε. ΕΠΕΞΕΡΓΑΣΙΑ ΑΡΩΜΑΤΙΚΩΝ ΦΥΤΩΝ		
7	ΤΕΚΑΤ Ο.Ε. ΑΡΓΥΡΟΥΔΗΣ Σ. ΚΑΙ ΣΙΑ Ο.Ε.		
8	ΑΒΘΝΙΚΗ ΤΕΧΝΙΚΗ Α.Ε.		
9	ΡΕΠ ΕΝΤ ΝΤΙ - ΣΧΕΔΙΑΣΜΟΣ ΚΑΙ ΑΝΑΠΤΥΞΗ ΑΚΙΝΗΤΩΝ Α.Ε. - ΑΣΤΙΚΕΣ ΑΝΑΠΤΥΞΕΙΣ Ε.Π.Ε. Ο.Π.Ε.Φ.		

Κατηγορία Εγγράφου	Είδος Εγγράφου	Τόμος	Αριθμός	Σημείωση
ΜΕΤΑΓΡΑΦΗ		797	682532	Από Data Entry
ΜΕΤΑΓΡΑΦΗ		ΗΛ	387	Υπάρχει στο σύστημ

Copyright (c) 2004-2005, OTS Software | Χρήστης: Δερβεντζής Γιώργος | Ημερομηνία: 16/3/2005 | Ώρα: 11:00

Αν ανοίξουμε βιβλίο μεταγραφών βλέπουμε την Ηλεκτρονική Μεριδα του συμβαλλόμενου που επιλέξαμε με τις εγγραφές που έχει όπως περίπου την βλέπουμε στα βιβλία των μερίδων. Σε δεύτερη καρτέλα "χειρόγραφες μερίδες" βλέπουμε τις Μεριδες των μεριδιούχων του μέχρι τώρα χειρόγραφου αρχείου του Υποθηκοφυλακείου.

Αντίστοιχα με διπλό κλικ πάνω στην πράξη μπορούμε να ανοίξουμε τα ηλεκτρονικά βιβλία όλων των τμημάτων (σε όσα ο συμβαλλόμενος έχει καταχωρημένες εγγραφές).

Συν/νος: ΠΑΝΑΔΗΣ ΜΙΧΑΗΛ(ΓΕΩΡΓΙΟΣ ΜΑΡΙΑ)

Ηλεκτρονική Μεριδα Χειρόγραφες Μεριδες

ΑΡΙΘΜΟΣ ΜΕΡΙΔΟΣ	ΕΠΩΝΥΜΟ	ΟΝΟΜΑ	ΟΝΟΜΑ ΠΑΤΡΟΣ	ΟΝΟΜΑ ΜΗΤΡΟΣ				
ΗΛ/98	ΠΑΝΑΔΗΣ	ΜΙΧΑΗΛ	ΓΕΩΡΓΙΟΣ	ΜΑΡΙΑ				
	ΤΟΠΟΣ ΓΕΝΝΗΣΗΣ	ΕΤΟΣ ΓΕΝΝΗΣΗΣ	ΚΑΤΟΙΚΙΑ	Α.Τ.				
	ΘΕΣΣΑΛΟΝΙΚΗ			E-151697				
Α/Α	Τόμος	Αριθμός	Ημ/νια Μεταγραφής	Αριθ / Έτος Εγγράφου	Συμβολαιογράφος ή Εκδούσα Αρχή	Είδος Ακινήτου	Δήμος ή Κοινότητα	Θέση , Οδ Ακινή
1	2257	335	13/07/2004	11460 / 2004	ΤΣΙΑΔΕΜΙΔΟΥ ΕΛΕΝΗ	ΑΣΤΙΚΟ		Α.ΤΣΑΜΗ

Όταν έχει γίνει ηλεκτρονική καταχώρηση των βαρών οι εικόνα που παίρνουμε από την αναζήτηση είναι η εξής:

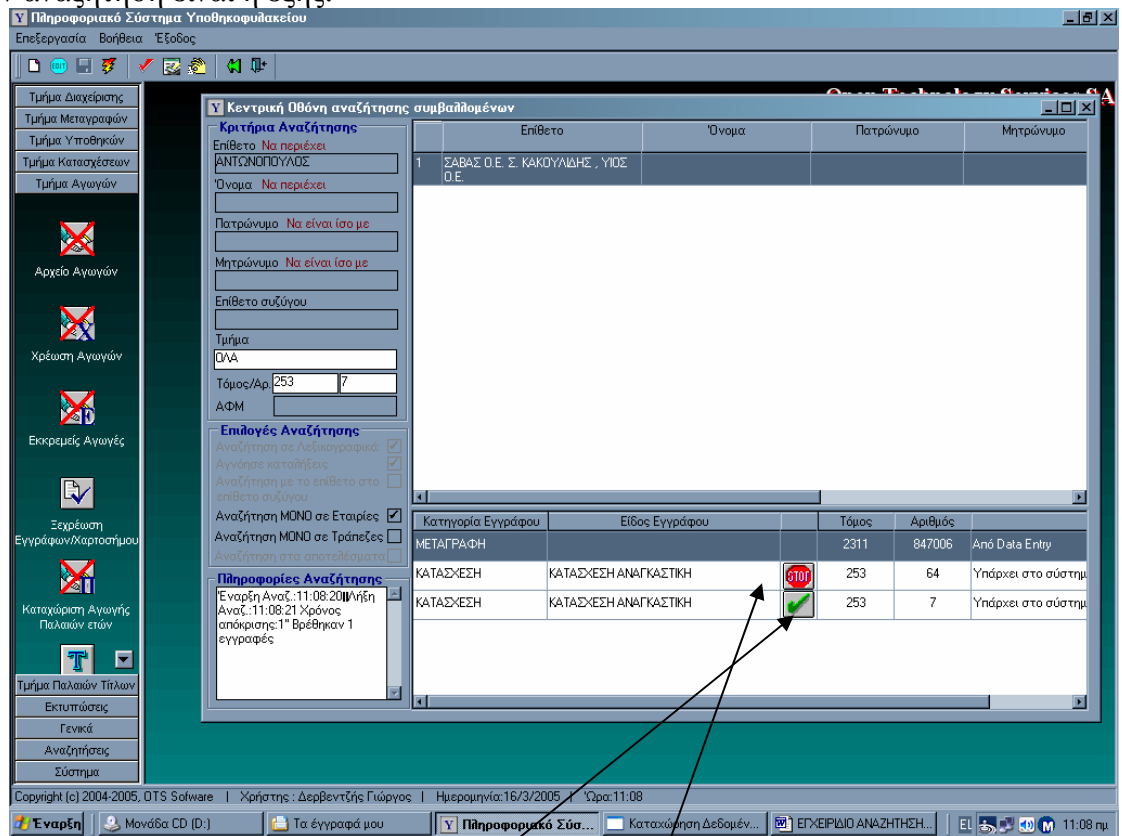

Εγγραφές που βαραίνουν ένα ακίνητο (Υποθήκες, Κατασχέσεις, Αγωγές) και **βρίσκονται σε ισχύ** εμφανίζονται με κόκκινο πλαίσιο .

ΥΠΟΘΗΚΗ	ΠΡΟΣΗΜΕΙΩΣΗ ΥΠΟΘΗΚΗΣ		2057	28
---------	----------------------	--	------	----

Αυτές που έχουν εξαλειφθεί / αρθεί / διαγραφεί εμφανίζονται με πράσινο διακριτικό .

ΥΠΟΘΗΚΗ	ΠΡΟΣΗΜΕΙΩΣΗ ΥΠΟΘΗΚΗΣ		2056	12
---------	----------------------	--	------	----

ΠΡΟΣΟΧΗ ΙΣΧΥΕΙ ΜΟΝΟ ΓΙΑ ΤΗΝ ΗΛΕΚΤΡΟΝΙΚΕΣ ΚΑΤΑΧΩΡΗΣΕΙΣ

Οι χειρόγραφες εγγραφές (σκαναρισμένα αρχεία) εμφανίζονται με κόκκινα στοπ – άσχετα αν έχουν εξαλειφθεί ή όχι. Για ασφάλεια όλα εμφανίζονται με την παραπάνω ένδειξη, ώστε να ελέγχετε αν υφίστανται ή όχι. Σε όσα με έρευνα έχουμε διαπιστώσει ότι έχουν εξαλειφθεί, αρθεί, διαγραφεί, έχει μπει το πράσινο τσεκάρισμα.

Κάνοντας διπλό κλικ πάνω στην εγγραφή που ενδιαφερόμαστε μπορούμε να δούμε το αντίστοιχο βιβλίο εγγραφών του Υποθηκοφυλακείου.

Copyright (c) 2004-2005, OTS Software | Χρήστης : Δερβεντζής Γιώργος | Ημερομηνία:16/3/2005 | Ώρα:11:09

Ημερομηνίες τελευταίας διεκπεραίωσης τμημάτων

Για να ενημερωθούμε για τις ημερομηνίες που έχουν διεκπεραιώσει τα τμήματα κάνουμε κλικ στο  εικονίδιο στο οριζόντιο μενού.

Copyright (c) 2004-2005, OTS Software | Χρήστης : Δερβεντζής Γιώργος | Ημερομηνία:10/3/2005 | Ώρα:15:02

Αναζήτηση Εγγράφων

Στην οθόνη αναζήτησης εγγράφων μπορούμε να αναζητήσουμε έγγραφα που έχουν περάσει από την διαχείριση μας, και αποτελεί ουσιαστικά το Γενικό Βιβλίο Εκθέσεων. Κάνουμε αναζήτηση μόνο τα επίσημα έγγραφα που έχουν κατατεθεί, (μεταγραφές, προσημειώσεις, κατασχέσεις κλπ) αλλά όχι τις αιτήσεις. Η οθόνη αποτελείται από δύο ενότητες.

Η πρώτη ενότητα (κριτήρια αναζήτησης) έχει τα εξής πεδία :

- Από – Έως ημερομηνία και είναι για το εύρος του χρονικού διαστήματος που θέλουμε να κάνουμε έρευνα
- Από – Έως πρωτόκολλο για τον αριθμό πρωτοκόλλου
- Κείμενο

Στα κριτήρια αναζήτησης και στο πεδίο **«Από Ημερ»** πληκτρολογείτε την ημερομηνία από την οποία θέλετε να κάνετε αναζήτηση. Εξ' ορισμού ανοίγει από πρώτη του έτους.

Το πεδίο **«Ως Ημερ»** το αφήνετε ως έχει γιατί είναι μέχρι εκείνη τη στιγμή, όσα έγγραφα έχουν κατατεθεί στη Διαχείριση.

Όταν ορίσουμε ημερομηνία, τα πεδία **«Από αρ. πρωτ.»** και **«ως αρ. Πρωτ.»** το αφήνουμε ως έχουν γιατί είναι από την αρχή του έτους έως σήμερα. Όταν όμως το διάστημα που θέλουμε να ερευνήσουμε είναι ανάμεσα σε δύο έτη πχ από 1/12/2005 έως 15/01/2006

ΑΑ	Αρ.Πρωτ.	Ημερ. Κατάθεσης	Είδος Πράξης	Αριθμός και Έτος Εγγράφου	Εκδούσα Αρχή	Καθού	
1	18098/2004	27/05/2004	ΥΠΟΘΗΚΕΣ	12550/2004	ΜΟΝΟΜΕΛΕΣ ΠΡΩΤΟΔΙΚΕΙΟ ΒΕΣΣΑΛΟΝΙΚΗΣ	ΚΑΤΣΑΝΕΒΑΚΗΣ	ΠΟΥΡΟΜΠΑΝ
2	18099/2004	27/05/2004	ΥΠΟΘΗΚΕΣ	12550/2004	ΜΟΝΟΜΕΛΕΣ ΠΡΩΤΟΔΙΚΕΙΟ ΒΕΣΣΑΛΟΝΙΚΗΣ	ΚΑΤΣΑΝΕΒΑΚΗΣ	ΠΟΥΡΟΜΠΑΝ

Στη συνέχεια στο πεδίο **«ΚΕΙΜΕΝΟ»** πληκτρολογούμε το επώνυμο που θέλουμε και πατάμε F5 ή .

ΠΡΟΣΟΧΗ

Πληκτρολογείτε μόνο επώνυμο - και αυτό χωρίς την κατάληξη - και όχι άλλα στοιχεία δηλ. δεν γράφουμε Παπαδόπουλος Γεώργιος του Αθανασίου, αλλά μόνο Παπαδόπουλ.

ΜΗΝ ΞΕΧΝΑΤΕ Γράφετε το επώνυμο χωρίς την κατάληξη.

Στην δεύτερη ενότητα εμφανίζονται τα αποτελέσματα της αναζήτησης μας.

Τα στοιχεία που γράφουμε στο πεδίο κείμενο αναζητούνται στις στήλες των Υπερ'ού και Καθ'ού.

Αναζήτηση Εγγράφων

Κριτήρια Αναζήτησης

Από Ημερ.: 01/01/2004 Από Αρ.Πρωτ.: 17898 2004 Κείμενο: ΚΑΤΣΑΝΕΒΑΚΗΣ
 Ως Ημερ.: 26/10/2004 Ως Αρ.Πρωτ.: 41903 2004 Ενεργοποίηση Λεξικογραφικής Αναζήτησης

ΑΑ	Αρ.Πρωτ.	Ημερ. Κατάθεσης	Είδος Πράξης	Αριθμός και Έτος Εγγράφου	Εκδούσα Αρχή	Καθού	Υπερ'ού
1	18098/2004	27/05/2004	ΥΠΟΘΗΚΕΣ	12550/2004	ΜΟΝΟΜΕΛΕΣ ΠΡΩΤΟΔΙΚΕΙΟ ΒΕΣΣΑΛΟΝΙΚΗΣ	ΚΑΤΣΑΝΕΒΑΚΗΣ	ΓΙΟΥΡΟΜΠΑΝ
2	18099/2004	27/05/2004	ΥΠΟΘΗΚΕΣ	12550/2004	ΜΟΝΟΜΕΛΕΣ ΠΡΩΤΟΔΙΚΕΙΟ ΒΕΣΣΑΛΟΝΙΚΗΣ	ΚΑΤΣΑΝΕΒΑΚΗΣ	ΓΙΟΥΡΟΜΠΑΝ

Ταξινομούμε απόλυτα αλφαβητικά τα αποτελέσματα της αναζήτησης, κάνοντας κλικ πάνω στην καρτέλα Καθ' ου ή υπερ' ου, ανάλογα για ποιο από τα δύο ενδιαφερόμαστε.

ΠΡΟΣΟΧΗ πρέπει να γνωρίζετε ότι στο Γενικό βιβλίο εκθέσεων καταχωρείται μόνο ο πρώτος από πολλούς πωλητές/καθ'ου ή αγοραστές/υπερ'ου ενός εγγράφου, και δεν συμπληρώνονται άλλα στοιχεία. Γι' αυτό όταν υπάρχουν συνιδιοκτήτες ακινήτου θα πρέπει να γίνεται έρευνα στα επίθετα όλων.

Για γυναίκες η έρευνα θα πρέπει να γίνεται και στο πατρικό και στο συζυγικό επώνυμο.

Μεγάλη προσοχή στην αλφαβητική ταξινόμηση που γίνεται, γιατί είναι απόλυτη και αυτό σημαίνει ότι εάν πχ αναζητάτε μία Γεωργιάδου Ελένη, θα εμφανιστεί σε άλλη σειρά αν καταχωρήθηκε σαν Γεωργιάδη και σε άλλη αν καταχωρήθηκε σαν Γεωργιάδου

38	31/09/2005	30/06/2005	ΜΕΤΑΓΡΑΦΕΣ	13045/2005	ΣΟΦΙΑ ΜΕΤΣΙΔΟΥ ΜΑΡΙΤΩΡΗ ΜΑΡΙΑ ΓΕΩΡΓΙΑΔΗ ΑΚΑΤΕΡΗΝΗ	ΑΡΘΑΝΤΗ	
39	31/198/2005	27/06/2005	ΜΕΤΑΓΡΑΦΕΣ	11310/2005	ΛΑΖΑΡΩΣ ΓΡΗΓΟΡΑΔΟΥ ΜΑΡΙΑ ΓΕΩΡΓΙΑΔΗ ΒΑΡΒΑΡΑ	ΠΑΡΑΣΚΕ	
40	31730/2005	29/06/2005	ΜΕΤΑΓΡΑΦΕΣ	11277/2005	ΛΑΖΑΡΩΣ ΓΡΗΓΟΡΑΔΟΥ ΜΑΡΙΑ ΓΕΩΡΓΙΑΔΗ ΒΑΡΒΑΡΑ	ΕΙΛΕΥΘΕΡΗ	
41	30585/2005	22/06/2005	ΜΕΤΑΓΡΑΦΕΣ	11276/2005	ΛΑΖΑΡΩΣ ΓΡΗΓΟΡΑΔΟΥ ΜΑΡΙΑ ΓΕΩΡΓΙΑΔΗ ΒΑΡΒΑΡΑ	ΛΑΖΑΡΩΣ	
42	10401/2005	02/03/2005	ΜΕΤΑΓΡΑΦΕΣ	3313/2005	ΚΩΣΤΟΥΛΑΣ ΜΑΤΙΩΔΗΣ	ΓΕΩΡΓΙΑΔΗ ΓΕΡΜΑΝΟΥΛΙΑ	ΓΕΩΡΓΙΑΔ
43	18361/2005	14/04/2005	ΜΕΤΑΓΡΑΦΕΣ	3006/2005	ΚΕΤΙΚΙΔΟΥ ΕΛΕΝΗ	ΓΕΩΡΓΙΑΔΗ ΕΛΕΝΗ	ΤΣΙΤΑΝΟ
44	16454/2005	05/04/2005	ΜΕΤΑΓΡΑΦΕΣ	515/2005	ΞΥΝΟΥ ΟΥΡΑΝΙΑ	ΓΕΩΡΓΙΑΔΗ ΘΕΑΝΩΣ	ΓΙΑΝΝΑΚΟ
45	30374/2005	24/06/2005	ΥΠΟΘΗΚΕΣ	297/2005	ΑΓΡΟΤΙΚΗ ΤΡΑΠΕΖΑ ΕΛΛΑΔΟΣ	ΓΕΩΡΓΙΑΔΗ ΜΑΡΙΑ	ΑΤΕ
46	33745/2005	08/08/2005	ΜΕΤΑΓΡΑΦΕΣ	11705/2005	ΠΑΡΑΣΚΕΥΗ ΜΕΝΟΥΜΕΝΗ	ΓΕΩΡΓΙΑΔΗ ΜΑΡΙΑ	ΖΑΜΠΟΥΛΑ
47	24962/2005	20/05/2005	ΥΠΟΘΗΚΕΣ	14276/2005	ΜΟΝΟΜΕΛΕΣ ΠΡΩΤΟΔΙΚΕΙΟ ΘΕΣΣΑΛΟΝΙΚΗΣ	ΓΕΩΡΓΙΑΔΗΣ ΔΑΝΑΣΣΙΟΣ	ΕΜΠΟΡΙΚ-

124	41977/2005	26/01/2005	ΥΠΟΘΗΚΕΣ	2035/2005	ΜΟΝΟΜΕΛΕΣ ΠΡΩΤΟΔΙΚΕΙΟ ΘΕΣΣΑΛΟΝΙΚΗΣ	ΓΕΩΡΓΙΑΔΟΥ ΔΑΝΑΗ	ΓΙΟ
125	10663/2005	03/03/2005	ΥΠΟΘΗΚΕΣ	6043/2005	ΜΟΝΟΜΕΛΕΣ ΠΡΩΤΟΔΙΚΕΙΟ ΘΕΣΣΑΛΟΝΙΚΗΣ	ΓΕΩΡΓΙΑΔΟΥ ΕΛΕΝΗ	ΤΡΥ
126	17667/2005	12/04/2005	ΜΕΤΑΓΡΑΦΕΣ	30927/2005	ΚΕΤΙΚΙΔΟΥ ΕΛΕΝΗ	ΓΕΩΡΓΙΑΔΟΥ ΕΛΕΝΗ	ΤΣΙ
127	6490/2005	09/02/2005	ΜΕΤΑΓΡΑΦΕΣ	6186/2004	ΚΑΛΤΣΙΔΟΥ ΑΠΟΣΤΟΛΑΔΟΥ ΜΑΡΙΑ	ΓΕΩΡΓΙΑΔΟΥ ΕΛΕΝΗ	ΒΑ:
128	6128/2005	08/02/2005	ΜΕΤΑΓΡΑΦΕΣ	1396/2004	ΓΡΑΜ. ΠΡΩΤΟΔΙΚΕΙΟΥ	ΓΕΩΡΓΙΑΔΟΥ ΕΛΕΝΗ	ΚΑΙ
129	13817/2005	22/03/2005	ΥΠΟΘΗΚΕΣ	7851/2005	ΜΟΝΟΜΕΛΕΣ ΠΡΩΤΟΔΙΚΕΙΟ ΘΕΣΣΑΛΟΝΙΚΗΣ	ΓΕΩΡΓΙΑΔΟΥ ΕΛΕΝΗ	ΓΙΟ
130	26750/2005	31/05/2005	ΚΑΤΑΣΧΕΣΕΙΣ	4/2005	ΧΑΤΖΗΡΩΔΟΣ ΓΕΩΡΓΙΟΣ	ΓΕΩΡΓΙΑΔΟΥ ΕΡΜΙΟΝΗ	ΚΑΙ
131	24571/2005	19/05/2005	ΥΠΟΘΗΚΕΣ	14001/2005	ΜΟΝΟΜΕΛΕΣ ΠΡΩΤΟΔΙΚΕΙΟ ΘΕΣΣΑΛΟΝΙΚΗΣ	ΓΕΩΡΓΙΑΔΟΥ ΕΥΑΓΓΕΛΙΑ	ΕΤΕ
132	24570/2005	19/05/2005	ΥΠΟΘΗΚΕΣ	14001/2005	ΜΟΝΟΜΕΛΕΣ ΠΡΩΤΟΔΙΚΕΙΟ ΘΕΣΣΑΛΟΝΙΚΗΣ	ΓΕΩΡΓΙΑΔΟΥ ΕΥΑΓΓΕΛΙΑ	ΕΤΕ
133	22360/2005	09/05/2005	ΜΕΤΑΓΡΑΦΕΣ	8587/2005	ΓΥΦΤΑΚΗ ΒΑΙΝΑ ΣΟΦΙΑ	ΓΕΩΡΓΙΑΔΟΥ ΕΥΘΥΜΙΑ	ΠΙΤ
134	7554/2005	15/02/2005	ΥΠΟΘΗΚΕΣ	3613/2005	ΜΟΝΟΜΕΛΕΣ ΠΡΩΤΟΔΙΚΕΙΟ ΘΕΣΣΑΛΟΝΙΚΗΣ	ΓΕΩΡΓΙΑΔΟΥ ΕΥΘΥΜΙΑ	ΓΙΟ

Άλλο παράδειγμα : Παπός – Παπός

62	33219/2005	06/07/2005	ΜΕΤΑΓΡΑΦΕΣ	20293/2005	ΚΟΜΝΗΝΟΥ-ΚΟΥΡΟΥ ΕΥΑΓΓΕΛΙΑ	ΠΑΠΑΣ ΑΝΑΣΤΑΣΙΟΣ	ΓΚ
63	39523/2005	05/08/2005	ΜΕΤΑΓΡΑΦΕΣ	3618/2005	ΜΠΑΛΙΤΑ ΕΛΕΝΗ	ΠΑΠΑΣ ΑΝΑΣΤΑΣΙΟΣ	ΠΚ
64	38063/2005	29/07/2005	ΜΕΤΑΓΡΑΦΕΣ	1937/2005	ΤΡΙΑΝΤΑΦΥΛΛΟΥ-ΠΑΠΑΚΩΝΣΤΑΝ ΙΩΑΝΝΑ	ΠΑΠΑΣ ΔΗΜΗΤΡΙΟΣ	ΠΚ
65	5229/2005	02/02/2005	ΜΕΤΑΓΡΑΦΕΣ	3171/1992	ΑΝΤΩΝΙΟΥ-ΠΑΠΑΔΟΠΟΥΛΟΣ ΜΑΡΙΑ	ΠΑΠΑΣ ΙΩΑΝΝΗΣ	ΤΦ
66	12842/2005	16/03/2005	ΜΕΤΑΓΡΑΦΕΣ	32205/2005	ΚΑΣΤΡΙΝΟΥ-ΑΝΤΩΝΙΟΥ ΑΡΤΕΜΙ ΝΑΔΙΑ	ΠΑΠΑΣ ΝΙΚΟΛΑΟΣ	ΠΚ
67	33218/2005	06/07/2005	ΜΕΤΑΓΡΑΦΕΣ	20292/2005	ΚΟΜΝΗΝΟΥ-ΚΟΥΡΟΥ ΕΥΑΓΓΕΛΙΑ	ΠΑΠΑΣ ΠΑΣΧΑΛΗΣ	ΓΚ
68	3428/2005	07/07/2005	ΜΕΤΑΓΡΑΦΕΣ	855/2005	ΚΑΛΟΓΙΑΝΝΗ ΚΩΝΣΤΑΝΤΙΑ	ΠΑΠΑΣ ΣΤΥΛΙΑΝΟΣ	ΓΚ
130	46795/2005	27/09/2005	ΜΕΤΑΓΡΑΦΕΣ	19216/2005	ΠΡΟΒΕΛΕΓΓΙΟΥ-ΠΑΤΣΙΑΝΤΑ ΣΟΦΙΑ	ΠΑΠΑΣ ΔΗΜΗΤΡΙΟΣ	ΠΚ
131	40024/2005	09/08/2005	ΜΕΤΑΓΡΑΦΕΣ	14637/1999	ΜΚΕΛΑΚΗ-ΠΡΑΤΣΙΝΑΚΗ ΙΣΜΗΝΗ	ΠΑΠΑΣ ΔΗΜΗΤΡΙΟΣ ΚΑΙ ΣΙΑ ΕΕ	ΧΚ
132	37857/2005	28/07/2005	ΚΑΤΑΣΧΕΣΕΙΣ	774/2005	ΚΥΔΩΝΗΣ ΔΗΜΗΤΡΙΟΣ	ΠΑΠΑΣ ΛΑΜΠΡΟΣ	ΚΚ
133	16451/2005	05/04/2005	ΜΕΤΑΓΡΑΦΕΣ	10385/2005	ΚΟΥΔΑΚΗ-ΣΠΑΝΟΥ ΜΑΡΙΑ	ΠΑΠΑΣ ΛΕΩΝΙΔΑΣ	ΗΚ
134	47194/2005	28/09/2005	ΥΠΟΘΗΚΕΣ	740/2005	ΑΓΡΟΤΙΚΗ ΤΡΑΠΕΖΑ ΕΛΛΑΔΟΣ	ΠΑΠΑΣ ΠΕΡΙΚΛΗΣ	Α1
135	23165/2005	12/05/2005	ΥΠΟΘΗΚΕΣ	392/2005	ΑΓΡΟΤΙΚΗ ΤΡΑΠΕΖΑ ΕΛΛΑΔΟΣ	ΠΑΠΑΣ ΠΕΡΙΚΛΗΣ	Α1
136	21899/2005	05/05/2005	ΜΕΤΑΓΡΑΦΕΣ	7617/2005	ΦΙΣΕΚΙΔΟΥ ΒΑΣΙΛΙΚΗ	ΠΑΠΑΣ ΣΤΕΦΑΝΟΣ	ΠΚ